

PLANTA SEGUNDA; VIVIENDA TIPO A

SUPERFICIE UTIL CERRADA DE LA VIVIENDA : 63.40 m²
SUPERFICIE CONSTRUIDA DE LA VIVIENDA: 75.86 m²
(SIN INCLUIR ESPACIOS COMUNES)

MOBILIARIO Y COCINA SE DIBUJAN A EFECTOS ORIENTATIVOS

PLANOS INFORMATIVOS A NIVEL DE PROYECTO, PENDIENTE DE LICENCIA
SUSCEPTIBLES DE MODIFICACION POR LA DIRECCION FACULTATIVA DE LA OBRA

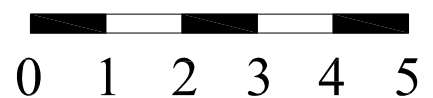
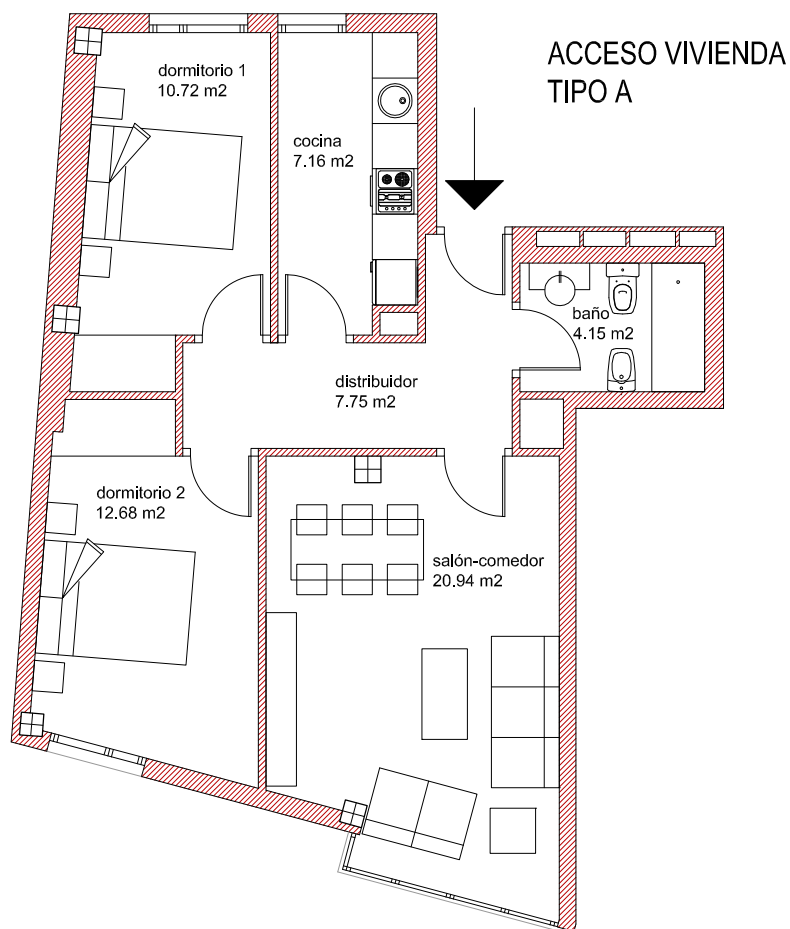
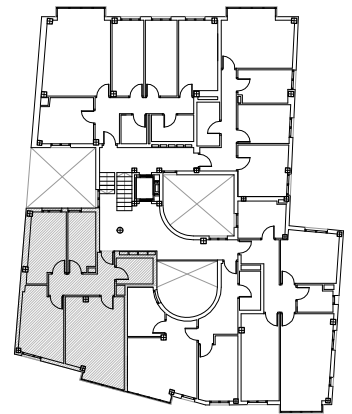

**PROYECTO DE 15 VIVIENDAS, LOCALES, GARAJES Y TRASTEROS
en plaza Santa Vicenta Lopez y Vicuña 4 y 6. Cascante. Navarra**